大清光緒十三年

申報

正月十五日

第四千九百五十八號

西曆一千八百八十七年二月初七日禮拜一

上海每張售錢十文　外埠則照遠近酌加寄費

今日[illegible]分文

外埠售報處○北京前門外
懸厚頂竹胡同申昌又西口
外路榮文閣○天津紫竹林
沈竹君○保定全泰盛局○
營口大街茂順成成繡內廳
興局○烟漢薇美齋隆○南
京城南東府樓申昌○武昌
糧道街德興○漢口江漢謙
道署前申昌○九江乾昌太
古晉信局○處州府全泰學
信局○安慶江友護森昌局
小南門內羅森臺○揚州參
子街申昌灣子街劉承恩報
房○清江東門內大街謙益
布號內申昌○江西羅齋臺
乾昌全泰盛餘昌祥森昌齋
興潤信局○吉安府全齋齋
信局○蘇州闈門內寧珠巷
口附將棻山房內洪森記○
常州大街中申昌○嘉定西
門外與合泰○杭州太平坊
申昌○汕頭升平街與明麗

鎮江西門外大街申昌○瀾
州南臺復利洋行○嘉興北
門大街茂兒協申昌○廈門
冊六輪楊開[illegible]院○湖州北
門內府據陞協西申昌○寧
波江北岸李姓記和泰信局
○混州五馬街打鐵巷口錢
惠榮○讓東省西關十八鋪
中約申昌○四川重慶湖南
長沙潛江胡萬昌信局○廣
西湖南森昌信局其餘外埠
由信局及京報房代售

告白刊例○第一日每字
取洋五厘第二日至第七日
接日每字取洋三厘第八日
起接日每字取洋三厘半結
算字數先以五十字之處為
準多則以十字選旅○凡有
新開及諸古文詞論說等交
本館遠刊稿門抄前者例不
取分文惟原稿[illegible]論刊與不
刊概不檢還此啓

龍飛光緒十有三年正月十五日爲　皇上親政之期恭維吾　皇上亭毒八荒盧牟六合　沖齡負展允符抱蜀之[illegible]端拱垂裳上協成憲之道秉　瑤宮之懿範華渚瀛輝煥　玉燭之新機　皇猷允塞茲屆　乾綱之親握依然主[illegible]纘之爾光五夜聞安時懷　纘緒之訓萬幾就理[illegible]瞻　藹館之型斯誠　帝德之無私　母儀之共仰者矣本館主[illegible][illegible]歐洲[illegible]殷　魏闕[illegible]　天恩之覆幬受一塵感　聖澤之涵濡敬敷五教遙瞻　鳳鑾幸　盛典之恭奚爲製[illegible][illegible]詞　心祝譬彼衢歌卷舞同慶　熙朝雅頌之音惟期海溢山陬共贍　聖世雍熙之治

英商申報館主[illegible]頌

佩文韻府展期出書告白

本齋代[illegible]記招股石印佩文韻府並附拾遺一書原擬正月底即印成嗣因天寒墨滯機器未能迅速而修字校對諸君又以臘尾年頭各有事故紛紛告假回籍坐是稍稽時日誠恐售股諸君引領盼望用特先行奉告一俟二月底全書印竣當再登報佈聞此啓

點石齋代啓

新年行樂記

[illegible]卍紅館主人寓書夢曉生曰吾子以裁雲浣月之才居舞燕歌鶯之地青衫白袷勝事眞多當此花月春江名流[illegible]李雛紅酒綠過與遞飛其能備不律君楷先生略示一二俾蓬廬蟄伏者得以耳目一新乎夢曉生曰今夫及時行樂[illegible]名士之襟期也眾爛夜遊者才人之勝概也吾輩操三寸管終歲蟄居斗室中日試爲言手腕欲脫雖有良辰美景賞[illegible]樂事亦惟付諸不聞不見留與他人樂少年而已獨此新年數日筆墨暫離得以賦閒無事花香鳥語淑景羅熙何不[illegible]此時而命儔嘯侶聯袂偕游卒歲塵襟爲之一滌不將枯如老衲坐令花月笑人乎今歲元旦丁東簷溜鎮日不休長[illegible]料理宜春帖子呼儔貼門楣爲兒輩祝富貴鞭聰明以卜一年吉兆入晚爇百華燈浴五香湯蓋循古俗也翌日雨止[illegible]鉦高掛晴光熹微午後散步至華眾會茶寮遇友道勝常一揖入座瀹龍團品鳳餅詼諧談笑其樂無涯友固平日所[illegible]相契合者別數日矣領談移暮幾不知日之已西乃攜手至杏花樓舉柏葉觴爲壽酒次相約作梨園遊友曰眉曲如[illegible]陵讚久參京調鄙而發秦腔衰而厲二者雖盛行於滬上究無當於名流三雅園歇巳十年今者招集舊伶從新開演[illegible]業袍笏務極繼明歌管之聲上徹雲漢予能從吾一觀乎余欣然應之入門戲園開場座客幾滿清歌妙舞大雅不羣[illegible]人日處塵海中叫囂吮突久已厭聞至此眞覺入耳一新恍如李三郎置身廣寒宮驚霓裳羽衣三疊不復作人世聞[illegible]奏戲既伞余乃語友曰此雅頌遺音也世際　承平宜有此和平之奏用以灑擬　皇讓從梆子亂彈高腔貴謝直三[illegible]村牧童所唱耳烏足以語於斯翌日客有邀乘馬車作靜安寺之遊者余平日喜靜不喜動至此應之曰馬車何足樂[illegible]見其顛鐵湯搖風沖撲面耳友笑曰子試乘之姑當一小劫可乎乃與驅車而往沿途經過西人家但覺樹林陰翳鳴[illegible]聲和日麗原前一塵不起至賽馬場有三五西孩爭放紙鳶以相娛樂天眞爛漫甚可憐也中途鬢影衣香往來如織[illegible]有如玉溪生詩扇裁月魄羞難掩車走雷聲語未通之概及入申園則珠履三千金釵十二風流富貴如入畫圖乃與友[illegible]鼓掌而笑曰此皆　盛世風光也皆非　聖天子佑我蒸民覆幬而卵翼之以養以教　恩澤儀洋烏能若是之化日光天籟游衛樂熙熙然如登春臺嗚呼僕御折而至徐家匯入教堂余舊時發硯之塵也[illegible]教士貴君志山以主教紅[illegible]見示讀之則諭令在數語人於我　皇上親政之期齊伸祝禱乃不覺歡欣鼓舞曰有是哉我　朝竟若是之大無外哉夫中國內地之民畛域過分見識未廣往往謂西人非我族類其心必異今一談及教務則更疾首蹙額欲得而甘心蓋教士多法人前歲中法之事轉戰經年今雖和好重敦而薄海生民未免前嫌未釋也而孰知教士之涵濡　聖澤感戴　皇仁嚮慕傾忱無異　中朝亦予歟由是而或沽飲或品茶或擲竹調絲或彈棋讀畫要必不虛勝日無負芳時至初五日復從事於墨耨筆耕而其樂已數日矣然且一至上燈時候報務稍清猶必巾車至三雅園聯坐觀劇更焦三躍如賦言旋蓋新年之樂誠哉其樂無涯也顧我所樂者則尤有進吾　皇上天亶聖聰咸有一德冲齡踐阼日理萬幾內而恭　聖母之提撕外而受師傅之教迪宵衣旰食於今十有三年矣去年　皇太后明降懿旨諏吉今年正月十五日　皇上親裁庶政而　皇上猶復謙沖爲度不敢獨理乾綱仍請　皇太后訓政三年藉匡不逮是非吾　皇上與天合德寶適徧齊而能若是乎今者　親膺符籙丕煥新猷而去歲時和年豐民欣大有豚蹄之祝綮慰犢車加之疾疫不與人民樂業農工商賈各安其常冬杪陰雨浹旬獻歲以來晴旭高懸風日清美鶯啼燕語喜報新年即滬上僅海曲偏隅而民閒鼓腹含哺咸知歌　帝力之何有茶寮酒肆舞榭歌臺綦歷相逢無不頌揚　盛德所尤奇者大雅諸伶久已風流雲散而此刻笙歌復整裝束登場歌頌　昇平潤飾　鴻業微賤知若輩似亦知同樂　盛世之樂者則我人幼讀詩書粗知文義涵育　聖化其樂更何如耶適不律君楷先生俱在座因以所樂備其傳語卍紅館主人試以贈言三復之其亦神馳　魏闕共戴　皇仁乎

本館接奉電音

○昨日午後一點十五分時本館駐京訪事人由電飛傳本月十二十三兩日　上諭二道敬謹譯登

○正月十二十三日奉　上諭浙江定海鎮總兵員缺着楊岐珍調補江南狼山鎮總兵員缺着曹德廣補授欽此同日奉　上諭吏部奏知府例應迴避開單請旨簡員對調一摺河南開封府知府着孫雲錦調補李廷簫着調補江蘇江寧府知府欽此

邊島號聞

○英國將巨文島交還中國一節已列前報茲聞日本報言英國東洋艦隊兵輪弗哈亞辣姆繹號從香港齎送巨文島撤兵朝命已於西歷正月七號遞到該島計島內泊有兵輪八艘即當全數撤回敘巨文島爲英國踞守已歷十八個月今忽拋棄出乎該島軍官意料之外而朝命未到之先該島猶穿新井增藥營舍屯積軍實爲持久之計及聞本國決意棄鑒即當事者亦不能預知原委何況他國從旁測度乎正月廿號日本見撤佈公賣告白及長崎鎮西日報記審審自始悉英國撤兵不是虛言聞撤兵之後該島一切裝置器具定期公賣本定於正月廿七號投票拍賣因期限太促再展期定于二月四號拍賣云

絲價甚低

○橫濱絲價異常低落蓋外國銀價騰貴金價却賤所以橫濱各洋商皆觀望顧慮貿遷之貨甚爲

寥寥堆積絲斤有二萬五千觔之多各賣主皆急欲出售自本月上旬以來九百兩重價照常年減去二十元或三十元光景西歷正月十九號山錦鶴牌子關價二百七十八元米鶴牌子二百七十三元

横濱地震

⊙横濱之震前經列報茲則更得其詳爰再譯之西歷正月十五號午後七點鐘横濱地大震爲近年所未有起自東北而至西南[illegible]震三次後一次尤爲激動後其震時第一次歷時二十秒第二次歷時三十秒之久洋房烟囪墮落不知凡幾有西洋判事名慈列督者之宅烟囪破裂落於詹內致寢室書房墻壁皆有損碎各處火油燈同時顛覆幸免焚如亦云幸矣

鷺島賽馬

⊙去臘中旬東日烘晴寒風吹扁凡在華人方於銷金帳裏羊羔美酒藉作銷寒之會而西人於此時乃挈良朋策駿馬爭勝負於一價賭意氣於同儕亦以見中西人之行樂各有不同矣勝接廈門信知該處於十二月十七十八十九等日賽馬計第一日賽七次第一次協隆行東夏頓勝第二次麥醫生與稅關帶辦鏡納同勝第三次德商寶記行東畢爾勝第四次仍是麥醫生勝第五次夏頓勝第六次仍爲密納與夏頓勝第七次匯鬯銀行東勝第二日天陰不爾風各甚和西人更與高余烈俄國兵艦派樂工到場奏樂以助興會中西官均命駕往觀是日仍賽七次第一次夏頓勝第二次寶記行東畢爾勝第三次德館行東衛曾升勝第四次爾州錦秦洋行東勝第五次密納勝第六次參燈生勝第七次仍係儀問洋東布會升勝第三日天氣晴爽觀者較前兩日顯多第一第二次均係協隆行夏頓勝第三次西國婦友各出所辦請包爲彩勝者得之各西人無不踴躍從事後爲齋州錦太行巳夫結之馬爲英人冠匯代跑勝第四次密納勝第五次畢爾勝第六次德融常醬升勝第七次寶納勝尚有二次則爲馬夫跑賽學髂自檜以下矣

潯江春色

⊙臘尾春頭鑫聲六雪至初大晚尚獨鋼鶴叠飛舞空中遠人日清晨始見紅日明窓晴驟大放設者咸謂人日晴明符人壽年豐之兆云⊙新年大雪泥消難行一切江潮售枝之流及本地之今本營生趨做新年生意者無不眉山壁損無計得錢兼之新桂米珠餬口非易終劇仰屋異不怨災公之不作美云⊙去歲藉市之據奇計贏者首推錢業次米次土布油糖各義則平平而已洋貨鐵貨痰多折閱京醫貴興甚其土行中有數寧因漏私徵僞廟本民多蓋其管由自取實與市面無關也⊙日前某家家壽屋啟雪歷坍其孀息優在床醫歷而死得族聞之即率多人擁至其衰檣毀醫物捷至邀人便覽大肆見鋒勝人有不平者擬欲勝名公稟請官提究後總不怨所終⊙本月初九日積起間鼓角香鳴鏡鮑遠鸞急出觀之則藉蝴木續鐵訓集標下晉杉板在江上捷演水陳也營賓陳月樵遊戎乘舟親往江邊觀棵一時波濤渦湧烟霧迷濃攜鶴離育鷹謊雞見謝叢節制之練由⊙蘇地婦玄每進歲首夯赴擇黃道者日出行以趨書利初九日適雪露風和日麗草軟沙平又爲貴道第一吉日脩玄威料環鳳騰宴排嶂髻呼娣翠路結隊出行亦育走赴親成家拜尊長年禮者青衫紅袖相望知雲煩極囊影衣香之盤

江州淑景

⊙九江前饒守備丁守戒於去臘二十九日後印親事前任徐守款奕卸後充還鋒右管幫帶⊙九江洋藥稅由公所包辦械至客冬十二月二十八日停止新正初九日起關新關稅務司征收初三四等日九江太古開剝霧洋行有洋藥五十餘籍進口概撥新幾旅開之例衆覓輸梢關上委覓日朔關瓛貂査日季亦背觀瑳拜會英領事并郡務司商辦此事所議傭姻外人僑未悉也⊙小除日有一人蒙款輯擾貿行至洋街口醫院前大呼一釋僱凨于地面如土色昏不知人旁觀者咸知其吞服阿芙蓉旋背隣近某乙知甲名姓音死者向充洋藥局勇丁歲紗臘緞貢儀鼎鼎舞可酸法息以欲從烟覽窟投入枉死城中壽一片安樂土耳旁觀隣之設法教甦慰以好語隣資送歸⊙某中積欠某屠肆肉錢五大千文表臘南獨偽欠甲無以應及証層謝戲其褻晉欲鳴官請究屠忿極與甲爭毆甲不能支發傷頭面縱人調處勸屠將所欠作發傷賚其事始息⊙大香閤融江水蘇觴二尺許勝災老看如得天晡三五日中即可退盡想源頭活水來時當在峨帽雪消之候也

劉岡鬻色

⊙奮臘之抄有某顯匿之各予二人幫男僕二名由上江買舟來傷除夕前一日行至十二坍將進口矣狂風怒號船忽傾擾其時雪大如學獲疊爲山行舟甚撤無人越妝拳口門內小漁船見而駛出招呼救生船竭力拯起男僕一名其三人均隨屈大夫赴水精居觀十二累舞矣現聞其察醫縣賁江于釋有能勝獲僉予尸身審每具賞洋五十元僕人賞洋十元然沙沙烟波一望無際縱有善泅者亦苦樂從從撲也⊙警城冀赴住待尾濟修戲久嘆愛俱無惟以食芋未除時時積貯香金以權子毋靈利盤剝人諸恨之去年除夕忽爲某甥臺役拘去央來再四始准回應度歲刻下保期將濟尾懼邀孫幾到處央大續越向琴燈闖情而各紳士管鄙其所爲無有肯爲之綴頰者諺云平時不燒香急來抱佛腳其是之謂歟

聚衆抗官

⊙閩友來信云新任嬉羅鑲因索撤壅由楊制軍札委洗西園軍門茂勝接統於去臘起程赴任聞該處士民以軍門前曾帶勇駐衆其地與民閻不舊和協令聞旗餘匪宗一時料集多人阻止入城省垣得信立委劉軍門會同黃沛皆太守前去查辦事關聚衆抗官如果關實自當懲一以儆百也

閩報兩歧

⊙福建樂變縣去令國游勇選留民情攜擾此已登諸前報茲聞地方官已將滋事之勇梟斬數人一時人情爲之惕然惟當時衆安縣覽報督署讚士匪約育團千餘人購發兵往勸云云而統帶恪靖營之某軍門駐紮該處稟報情形似不甚緊要與崇安縣所稟大不相同楊石泉制軍甚以爲疑鄭訛委員獨蘇嫩嬎前往查察矣

粵東紀要

⊙臘粵學鬱衛閩於元且夜四鼓時僕怨報火警甚時大雨滂沱易於撲滅僅燒去儀門外土地祠一坐餘未殃及然學憲留受盧隙矣叉暴夜西開茶仔圖莫號及貫沙其杉底均於三覓時炎鎮各燒去房屋一閥水瀧赴救者一時不服兼僱蠶形忙迫云⊙委歲冬聞晴多雨少三幾發不望雨至險夕陰齊裕布狂驪怒號入夜鋤雨霖微雷衣欲濡追元旦下午雨勢巇大寒氣遁人空際鬮霹靂聲令人不及攏身初二初三南目兩雞未止滿滄皆醫覆年養至不能出門饑看醴元旦聞雷事所犁見不知去何休徽也⊙去鬮廿六日林頭渡船由嘗河開行駛至大王潛淬爲風猴所德立時洗溺紐內搭奢計共九十餘人得靈生還者二十二人餘則蠶葬江魚之腹慘詎⊙去臘某日有甲乙二人爾至南門外海傍喚渡遇海行至煩心二人繩至轄晰縱學入水敕牟船僧見設法打撈立將甲殺超兩乙則隨渡逐流不知濘從何所究聞二人因年闕伍邇家累甦多遂有衆生不知求死之僉然桐約岡死亦寧之罕閩者也⊙某畢有白鋃數百兩放於某號生息訂至年底爲捌去鹽砂甲榜單往壞該號意關吞從一驚支吾甲無可奈何貿然赴縣喊寬邑竿訊恐情由怒其妄同喊寬餉盡簿貫十被匿之便去畢甄失財商叉徵賞零覺憤憫欽死然當上者不問是葬而遂以內數吹相論豐匪以爲訓期⊙除夕西門口某號挽稽纏匪一名送衰保甲局局與以其行蠶未成示便與業爾貿兩釋之⊙無顧少年每於臘層寮頭在者廟閩前讞局纍臨鄉憲往往隨其殼中現經將憲孫太守甜示申禁偏貼號師各鬮字懸表守帶出法釁若證當不敢斃觀也⊙候補貧員例育賞啣廣墮錢兩去臘抄藩憲賑例發給隨蕭領過鑲兩各員分爲極貧次賃兩等榜示頭門外用示大公而杖假買⊙勸數遺越界務夫匡閩生黨學讌丁去臘廿七日行抵轡河文武各官均赴碼頭通長屋鑲護見有議旋郎乘與進號驛偶皇華館闈後北河關涼然發乘輸國京羈會⊙學戀既驗會釋武董董月初三日齋集初六日赴東門外校場校閱馬射

皖中續聞

⊙每至歲闌無賴之人往來街巷或有因不還而口角者倘遇細事其尤甚者則打架逞兇裝傷訛詐無所不有皖撫陳六舟中丞恐滋事端因于二十五日派武巡捕一員手持令箭往街市周往來操巡見有口角滋鬧者即行勸解城守協劉煥章軍門督辦保甲局丁應龍軍門又飭將弁率領親兵局勇數名會同巡察於此見上憲整頓地方爲除害洵屬無微不至也⊙年終時上憲衙門懸燈結綵向歸首縣承辦去歲范映泉明府辦理各差綽有餘裕洵不愧百里才也又各僚屬每遇三節皆購土儀餽送上憲以表獻芹之意褒靈[illegible]和進丁恬生觀崇操守廉潔凡屬僚之送節禮者槩行璧還儉以學屬觀察其廉乎⊙皖省去冬大雪爲歷年以來所未有其時天寒地凍凡貧窶之人不能出門者變於炊烟斷絕而其凍斃於道路者尤不可以屈指計客臘十九日有江北人六名同往江南貫盆地方販魚而回行至中途積雪沒脛不辨路徑加以尖風撲面冷氣侵肌之人遂頓墜於雪窖中堅同伴扶趨則已氣絕而體冰矣是處絕少人家無從灌救祇得將所挑之魚寄存別處四人觀與抬屍而回其家中人見一若頗著何傷感也又西關外金保門旁本是卑田院中人所棲止結草爲棚累磚爲壁平時已不能蔽風雨何況雨雪連綿着輩無不寒凍欲覓嘘溫無術托鉢無門二十六日已凍死三人是日省城內河南會館前近某公館門前亦凍死乞丐一名該公館家丁甯晨啓門見之稟告家主蹤給錢四百文倩人抱往別處竊又賞錢三千二百文爲之收殮亦所行其德者歟⊙首郡成寶岩太守接到學憲貫鵲樵宗師札飭定於二月初一日舉行縣試三月初一日舉行府試太守奉札後即飭首縣范映泉大令出示曉諭以便各生童周知⊙自客臘雨雪以來田中菜麥均益然有生意且各處積雪融化潰渠之水灌入江中奔騰澎湃江水遂陡漲五尺餘春水行船真如天上坐將來桃花水漲近水人家又當惡地爲良矣

雪中玉隕

⊙客有自儀徵來者云某姓孀家殘年覺獨膝下無人祇得一顆掌中珠相依爲命女年纔瓜破花貌雪膚婉娩性成不類鄉村女子除夕積雪未消杜門守歲忽火延蘆壁頃刻上炎鄰右大驚幫同救息迨火滅椽條柱已焦雪更如鵝毛而下砉然一響茅屋忽被壓坍雕埋在草中數時尚無一害而小嬌生遭驚駭早已絮玉殘煙炙慘隴閣同時屋坍十餘處被磕受傷者九人元旦揚州地藏庵旁亦因倒屋壓斃一三歲小女舊據壓斃一嬰呼其殆歎

朝賀盛儀

⊙今日恭逢皇上親政吉期本埠文武各官均於黎明時齊赴西門內萬壽宮恭行朝賀禮上海縣衙門及英法兩公堂停辦公事

能自振拔

⊙烟花中人送舊迎新往往沉淪不返獨有人焉能於風塵擾攘中得素心人而事之亦可謂能自振拔矣英租界公陽里內有姣女張文卿者於新正月初同其姊乘坐馬車出遊不返其母如失錢樹子託人尋訪蹤跡杳然其母痛不欲生經人再四勸免昨姣與姊雙雙回家見母言與一甯波人同到甯波此身已有主矣已嘗明身價洋三千元先收到八百元如數照呈其母可同往找洋二千二百元是以藉此養老其母始轉悲爲喜再作計議

白蟻可惡

⊙近來販賣人口者人皆呼之爲白螞蟻然其中亦有分別若僅做小媒人而藉分中費者情尚可原所最可惡者爲有本錢之螞蟻蓋彼既有本錢則其手段可以欺人狡猾可以蔽人而良家女子之墮其彀中者乃不少矣近聞有從崇明騙來之閨女其父姓陳白蟻之黨知其父性貪而愚可以設計誘也因進說曰相離不遠之某港口有開設行業者託爲物色佳偶如以令愛配之可謂門當戶對其願以攜白山自任龍願先墊付財禮洋五十元餘須送女往再找一二十元及至挈女同往忽稱男家已遷居滬地陳不察其僞竟令女同至滬上一日至東門外先着一墻門謂陳曰此即新婿寓也權汝尚不能遷往必待成婚滿月再議會親而先令鍾某水梟行爲肇據及與女同往則人已絮有新貨無不爭來價買所幸其女本出大族其上祖以製籠箕起家父親見財顛倒而女頗知書識字通曉大義令見事不妙私下竊自修函適若輩中有見友能幹而亦激發天良者爲之通信與同鄉父執乘間逃往租界當時父已如夢初醒即隨女往北惟恐尚有後變急欲爲女擇配適就近中某煤炭店東青年未娶正須議婚彼此一見大愜所望遂不計財禮即令迎娶成婚以期絕若輩念女脫離虎口得免爲娼爲妾固是一生大幸而若輩用盡機謀終無成就小人亦何苦爲小人耶

鄉人械鬥

⊙本邑北鄉引翔港人靚某與許某向有嫌隙近不知何故兩下各率數十人互相械鬥許力不能敵致受重傷遂倩人舁赴縣署控訴並請驗傷莫邑尊驗訖立飭提人一面着許自行醫治此前日事也昨日邑尊回署時靚忽自行投到邑尊着收押候訊

渡客墮江

⊙南市各碼頭由前任道邵筱村廉訪設立義渡局諭令渡船攬載渡客每次祇准載二十人勒石示禁已閱多年然各渡夫仍不免貪多無厭或載至三四十人波痕掀天扁舟一葉行之險莫險於斯昨晨爛泥渡某渡船自浦左載客數十人剪江而至將至埠頭候從某兵艦錨練下駛入錨練忽觸兩艘客登時翻落濤中幸有花衣船下椗其間立即設法撈救當即撈獲一人尚有一人無蹤影想從白馬素車而去矣

法界捕房瑣案

⊙生員陸某遞稟訴稱虹口華盛棧房夥廣雲洲曾借洋元未經還楚去歲之杪又向生員措借生員未允陳言有一披肩值洋二三十元現在質洋四元可代贖時贖出庶幾得有餘洋用以度歲生員難却其情姑爲取贖金歲除陳來咨手取物生員不付陳遂誘生員至法界捕房前與之爭執巡捕查調饋㯃西譯答之旋將生員拘押且辮痛毆爲此提訴翁太守將稟閱說閱傷稚何處兩年入庠答稱左眼被捕拳毆且被三道頭捕掌頰斯時巡捕不容分說不問根由遽爾拉入至欠錢人則反得逍遙事外實不甘心生員于光緒六年蒙宗宗師取入邑庠翁太守驗得陸左眼下青腫未退着於禮拜二即十六日投案候示醫語備捕頭曰此事當商請祁縉譯官定讞請爲轉達祁君捕頭旁以爲然當於下期請其到案可也⊙法清僧控方谷與取洋一節昨晨翁太守在捕房復訊右供楊曰聞出外謀生夜則借住英界地方某宅如能趙見即可聚洋太守調本着爾交保樹外尋錫取洋到案瑞既若斯當爲究辦正在訊問法清到案戀請追洋太守問洋從何來答稱化緣所得太守請爾既到滬上不向叢林掛單反往高第堍即使化緣不過數十文百文不等豈有化得洋數十元放債牟利之理伊等平空拆棺固當查辦爾亦非安分之徒可速退去辭候核示⊙昨報列老北門外吊橋堍銅錫鋪吞寶資本一案茲悉原告實係洗金生被告則朱步堂也昨據沈投案訴稱光緒八年有五人湊成八股合開萬盛公記朱於去年將招牌改爲鼎泰源至福全記則已去世昨至伊家向其婦問訊據云本有兩股物致餘會圖畀費向朱措洋朱即允辦洋五十元隨將議單騙去爾爲祇押實則餘吞蓋房借者祇五十圓而兩股實有洋二百餘元也況有司帳葛姓從中硬弱太守問帳目可會取到包探王榮培禀稱會借原告帶朱往取惟無紅帳祇將逐年帳簿十本取到現在捕房太守着原告退去飭包探將候呈送公堂查明再核

倚紅生以雪窓四詠見示細意熨貼冰雪聰明少年得此真未易才也敬贈一律即請左夢晚詞壇正刊

⊙詩名久已噪江渭
雪案還吟白雪詩
雅韻絕無烟火氣
高懷不屑綺羅思
嚼梅才子聯芳友
詠絮仙人拜座師
似此生花一枝筆
玉堂清貴定心期

之江漁隱就正草

奉贈霧裏看花客敬乞誨政

◎聞風興慕歎葵傾樹幟騷壇舊主盟定有瑤篇能壽世每從高論見公評仲文郎驚人句子美詩多感慨情憂樂覓教同范相

李芋仙先生有當代錢何古范公之句蓋謂君與桂笙嗣長也

從知經濟屬儒生

沙美後學陳崇禮瀛伯甫稿

奉瀹高昌寒食生敬乞誨政

◎鑑湖自昔多才子今復君爲第一流持論不阿存大體感時有作紀從頭

謂大箸劫火紀焚

聲華共仰千人俊觴詠閒鎖萬古愁吞否緘生來請業籌詩先當習儀役

沙美後學陳崇禮瀛伯甫稿

題壓官圖

◎散盆隨意設方臺殿把朝官葉子開紙上功名如一夢好官不過得錢來

古吳綠尊館主

立春日曉逗偶成錄請夢醒生政和

◎音調暖律報春回生趣無邊到九垓消息暗通隄畔柳芬芳徐引案頭梅詩催夢韻甫爭遲酒爲驅寒鷄早開恰喜透窗紅日麗一聲詹鵲噪晴來

東武惜紅生稿于侍梅閣

慕小樓主人名久矣無緣御李有意披桃心愛賦一律謹步小樓吟飲圖元韻

◎如此仙才未易尋樓中鵲詠滌塵襟糟邺癸凱蠶餘子藝苑覇雄發妙吟氣象萬千供寓目詩歌三百訂知心輞川我慕王摩詰慚負巴人下里音

余楚人也故云

綺禪盦主陳崇禮錄州稿

丙戌除夕遙懷錄請霧裏看花客高昌寒食生幷讚大吟壇同政

◎物候驚新歲欲闌衡坏燒酒且疑桓詩無好句何堪祭家有職書便不寒常惜光陰閒裏度爲憐溫飽世間難雲烟過眼眞如幻舊事思量淚暗彈博得青衿祇自憐閒雞慰着翻生鞭漫忘詩禮參家學未必功名誤少年祇行先防踰色界讀書甯許襄心田從知君子求諸己何事牢騷便問天天倫有樂足優游堂上雙親未白頭立志肯隨庸俗伍儲才容應廟堂求揣摩時勢憐蘇季頑鈍功名笑馬周屏得閒愁消得恨樽前權拜醉鄉侯幾度洗吟對書屏寒齊風雨一燈青敢云夢樂闕天下那爲膏粱泪牲靈專到不知眞是恥言非過妄貮堪聽等閒休負爲藏櫳陋室由來藉德響

沙美綺禪盦主陳崇禮陳州甯待刪草

祕探石室

悉宛書傭稿

石印書籍發自泰西自英商美查就滬上開點石齋見者悉驚奇讚嘆既而甯粵各商倣效其法爭相開設而所印各書無不鈎心鬥角各炫所長大都字跡雖細若蠶絲無不明同犀理其裝潢之古雅校對之精良更不待言誠書城之奇觀文林之盛事也近又有殷商某君出資甚鉅向外洋購定印書火輪機十數張擇定英會審署前朝北舊房數十幢不日興工重新改造屋皆墻高一如西式額曰蜚英館內擬建東西互對樓房若干幢分設總帳房會客廳總校處繪圖處裱書處鈔書處畫格處描字處以及照相房火輪印機房印稿房校書房磨石處積書處堆紙處裝訂處門分戶別井井有條今已延訂各項熟悉之人預備督率各司一俟佈置完全即須開辦先印大部要籍數種必須善期盡善精益求精器乎諸家之上其餘各種秘笈待印者何止數百部均須次第付石其屋已飭匠頭繪定圖樣限期從速起工早日完工行見鏡石磨來眼賞蠶頭之字金錢飛去汗推牛背之書矣噫盛矣

老丹桂茶園

正月十五日演

雙掛印 雙官誥 泗洲城 黃鶴樓 天齊廟

正月十五夜演

采石磯 賣雲囊 鎖五龍 花婆 過關 波板坡 雙鎖山 狗奶報

詠霓茶園

正月十五日演

雙龍會 算糧登殿 大香山 三娘教子 大嫖院 通天河 雙三上吊 三疑對 長板坡

正月十五夜演

盤河戰 玉堂春 月華緣 打鼓罵曹 泗洲城 舉仙下凡 造化山 虹霓關 探陰山 鍘判官

老三雅園

正月十五日演

賜福望鄉 評話鬧朝 佛會功宴 琴挑問病 水鬥斷橋 寄柬養子 送子出獵 回獵勸粧 受吐仙圓

正月十五夜演

賜福賞燈 請酒放易 郊射納妾 跪門郁甲 封王勿圓 刀會滑誘 後誘起布 議劍獻劍 問探三戰 回軍送冠 小宴大宴 梳粧擲戟

留春園

正月十五日演

盤河戰 汾河灣 殷家堡 虹霓關 四郎探母 余塘關 打城隍

正月十五夜演

叔子會 三疑計 割髮代首 洪羊洞 琴蘸 璧綠 藥茶計

天仙茶園

正月十五日演

財源輻輳 彩樓配 趙家樓 新戲 普天同慶 秦淮河 貪歡報 蟠桃會

正月十五夜演

大賜福 解珠寶 朝金頂 雙搖會 取洛陽 桑園會 遊龍戲鳳 醒世 頁青

禮拜一拍賣

啓者准於十五日兩點鐘在本棧拍賣旗昌SS莊斜金001小八紅洋呢34四元羽綾嗶紅嗶羽毛小八白袋色綿羽綾裕昌尺六小美八尺九新跑鹿元絨瑞記尺六松鶴絨萬秦寶塔紅洋呢洋紅飯單尺六洋紅絨怡和八四黑孔雀布義記水汁紅哈喇等貨此佈

麥葛林行啓

禮拜一拍賣

於十五日二點鐘拍賣洋燭蓬繩舊油繩顯白之鐵釘皮酒舍利紅酒位四格舊鐵呂宋烟另物不計此佈

永發啓

禮拜二拍賣

啓者本行於十六日十一點鐘拍賣象牌虎牌英牌天鵝牌鴨牌鷄鴿牌各色羽毛八四紅英紅塘鷄紅鳳凰原布七磅黑塘鷄綠英綠羊洋標64綠獅標布虎牌元羽綾等貨此佈

錦名洋行啓

禮拜二拍賣

准于禮拜二十點半鐘在本行內拍賣煤栃浴缸大小花鐵盆白鐵盆銅鐵鍋鋼鈎洋燈外國下海衣服全付布水桶五百只皮箱二箱紫紅顏料丸箱麥麸五箱什物不計

隆茂行啓

禮拜二拍賣

茲於十六日兩點鐘在本棧房拍賣八四雙双燕字飛鳥布五綠獅步獅布等此佈

新寶順洋行啓

丙

欠租拍賣

虹口源昌路第一百三十六七號巨昌廣東雜貨店因欠房租准于十六日兩點鐘拍賣特此佈聞

老沙遜洋行啓

禮拜二拍賣

啓者准于十六日兩點半鐘在信和棧拍賣雙工色呢魚牌色呢鳥螺斜文錦貨此佈

麥葛林行啓

丙

江海關啓

啓者本關現有充公大小洋藥川土綢貨下等紙等貨訂于本月十七日兩點鐘時由飭意師摩洋行在本關棧房代爲拍賣 貴客有欲購買者屆時赴關面拍可也再若買貨之人必須自行酌帶銀洋若干以便拍定時隨即交付不得于拍定之後以未帶銀洋借詞推諉至囑至囑此布

甲

光緒十三年正月十三日

金利源碼頭利興號告白

本號新到移山人參高麗參茶芝蚺熊八膽福州糖桔餅狠舊酉洋鳥烟紅旗海參每斤價洋三角發客

乙

新開瓶山草堂書局

本局開設在上海英租界望平街仁濟醫館南首有新舊書籍名人碑帖古玩出售擇於十五日開張此佈

乙

禮拜四拍賣

啓者本行於十八日即禮拜四十點半鐘拍賣路燈船牌羽毛八鎗小呢之之色嘪船牌八虎九佬色羽綾十一磅彩三元銀洋錢十磅十二彩八鎗彩忠孝十磅紅四美紅三元紅八鎗藍八鎗紅忠孝藍忠孝銀洋錢九磅十二花邊藍獅九磅銀洋錢市布八磅四銀洋錢藍馬頭彩忠孝紅忠孝藍忠孝五子登科紅三元紅四美彩八鎗藍三元藍四美藍八鎗洋房雙八七磅藍三元藍四美藍八鎗藍忠孝六磅藍三元雙八原布八磅彩三元雙双羊飛鳥花邊藍獅七磅紅三元雙双羊飛鳥彩八鎗花邊藍獅三元藍忠孝藍八鎗挺市洋標十五磅老人頭十四磅雲獅粗布十二磅雙鹿松鼠人鎗市布八磅雙松鼠孔雀獅斜紋絨十四磅老人頭八鎗鬼頭十五磅跑鹿斜文絨金三元竹布紅金星白金三元七十二線紅二喬紅雙路燈六十四線爲金三元藍雙路燈二千號洋房毛光標布等貨特此佈聞

正月十四日 元亨洋行啓

長搭小典文彙出售

是書於去臘縮印成帙即爲有目者所欣賞大抵以其向無專刊而文多僅見也每部裝訂六本計文凡千五百首欲購買者請至上洋千頃堂抱芳閣南申昌萬卷樓文玉山房暢懷書屋諸書坊及新開河全益洋貨行波汲綆齋醉香齋二書坊面議

四明三益書舍啓

乙

告白

啓者杭州輪船於舊臘除夕開往厦門油頭不料於新正初二晚行至厦門口外觸礁失事我局包封銀物亦遭其劫當經馳報各處本局外或有遠地寄主誠恐未及週知爲此登報聲明如各寄主有匯票公文要信等務祈速補信去免悞貴幹是禱此布

油厦各局公啓

乙

新書出售

舒藝室集三元 黃勸毅公全集三元 竹林女科六角 儒林外史評四角 閒居新編二角半 永嘉叢書四元 台州叢書四元 陳氏左海十種十元 說文學系八角 借法測源六元

上海棋盤街北寶文閣啓

乙

呂宋票股份出售

本行股份票章程獨善是以買票諸君份至沓來幾至應接不暇可見實至名歸自然之理也今份照舊章全十號不同二元半五號不同一元每股二角上海只此一家 元發 棋盤街 乙

活佛上海點化

京都慈松半顛僧命相精通余初遇高僧判斷四十餘年久驗如神余嘆佛門一心歸路非此別敬多矣九月來申扁對贈之登報寓寶善街佛照樓棧寄號英啓 乙

必得利行⊙寶中行

條頭六角四附送申西合歷

本行廣中大彩諸各處得彩〇諸公洞悉今售英二月票全張 半張 公升 猶批發紅票足付現信購原班回件指明寶街中 乙

蘇州英文書院

本院於新正廿二日添設英文書院擬收學生二十五名為額計脩敬每月二元至底細章程可來院問明 封門博習書院謹白 乙

洋肥皂出售

啓者本廠所製洋皂料均用上等與外洋來者每磅可抵磅半之用每箱十二條重二十八磅今由三馬路禮拜堂南面申報館間壁申昌書畫室寄售出售定價甚廣如欲躉買可另議格外公道也此佈 江蘇藥水廠啓

發賣

本廠有黃強水發賣議價可格外克己欲買者請至三馬路西首申報館間壁申昌書畫室可也此佈 江蘇藥水廠啓

味蒓園遊例

游資一角僕從一律隨來童稚概免付給宴客酬值章程另定花果供賞未宜攀摘所願游人同深愛惜 乙

英正月份號單已到請來兌洋

本公司售出正月份頭二三彩已早報首〇諸君請早洞悉今接公司號單查四五六小彩甚 本公司呂宋票新章登同報首 多不及細錄得彩〇諸公速來兌洋並售二月份票此佈 英商裕通公司啓 乙

重整舊規

竊惟信局一業原為便民通商起見茲因杭嘉湖松江乍浦平湖各鎮等處信價向有定章近來漸有參差而局中歸帳例不減扣以致收信友受虧非淺為此邀集同業在公所妥議於十六日停班廿二日開行信資載明行單以復舊規嗣後不準紊亂倘有違章察出重罰伏乞各寶號鑒原為幸特此預聞 庄信業同人啓 乙

英二月票出售

每張價洋六元半張三元分條頭足洋七角小行等並雜出外埠者不分彼別處逾遠客購取指名投交者即回件請細驗印價封不悞特此 衛閣 老廣寶新廣豐號來寶泰全啓 乙

必得二彩聲明

本行售出英正月份二彩二萬六千三百八十四號半張售與對門廣興祥代南京祥鑫寶號得六千元半張分條對門廣興祥公記南市寶昌酒店陳城內萬茂樂明城內施川沙王合得六千元上附彩本埠方廣蘇州盛康庄上虞繳石紫明兆記同得二百五十元下附彩鄭得二百五十元雖得土瀉福本行頭二彩常常聯中可謂財臨旺地只此一家並無子枝分出遐來陰戳本行招牌者數家承蒙賜顧指明呂商必覓票行庶不致悞特此聲明 乙

輪船往東洋等埠

啓者本行納格約麥魯輪船船主名克而克于禮拜五即正月十九正午十二點鐘開往長崎西門舍華神戶橫濱等埠小包收至十八正午十二點鐘爲止搭客票出至開船之日上午十一點鐘爲止在船買票須照定價加十分之一如 各寶號欲裝貨搭客者 請至本行訂定也可此佈

元月十四日 三菱公司啓

遺失車票

刻小店車子票被友人竊去望各寶行號切勿收用特此聲明如有知竊票人根底者將人報明謝洋三元 又 德生具 乙

十朝聖訓

欽定駢字類編

欽定駢字類編 十朝聖訓

石印楷鈔十朝聖訓字畫端整紙墨精工每部裝訂一百本收回工價碼洋六十元預定者每部實洋三十元先交六元掣取書票本年九月成書再找洋計四元又十石印殿本駢字類編紙良墨足字大行寬書式與韻府相埒其用實與韻府相表裏每部裝訂四十八本碼洋四十元預定者每部實洋廿元先交四元掣取書票本年六月成書再找洋十六元選定從廉以上二書之票均六月終一律停售截止後概照碼洋八折經售處在北京奉天吉林直隸山東江蘇安徽江西湖北四川貴州雲南浙江福建廣東西各省府電報招商局及上海三馬路逢源里本號 惠顧者幸早 賜臨 慎記謹啓 乙

告白

本局招原股份銀三十四萬兩計未到者二萬兩共用銀三十二萬兩經本局總辦聘請美國礦師克樂克於今年四月間到平逐細止看局中所造房屋及各項機器并挖存之銅砂等件逐一估計足值津銀三十二萬兩據礦師云如再添本銀八萬兩即可收效故本局以前之舊股票定於十一月三十日起至光緒十三年二月底止限三個月內一律換新股票每舊股票銀一百兩仍換新股票銀一百兩在上海者請向上海本局調換在天津者向天津本局調換舊股票送來時先給收條俟新股票填好再將收條來換新股票特此告白 上馬路口黃浦灘石房內平泉礦務局謹啓 乙

請來對號兌洋

英正月份號單已到查本公司售出大彩之下餘彩甚多不及細登請諸君速來對號兌彩今 泰和公司 接售二月份票全張十號二元半張五號一元分條一號兩角外埠批拆無不克已賜顧者請至上洋棋盤街北 乙

咨照領彩

正月份對號單已到本公司售出新章票其頭彩售於清江二彩售於杭地維三彩售於本埠本公司向列不登聲明免之得彩諸公招搖以下四五彩除函咨照外 大吉利公司 逕來兌洋刻紅票申水大跌照香港大市照足現兌外埠交局寄擲即當現洋兌奉不得私自扣折以照信實即售二月份票全張十號不同售洋二元五號遞號一元分條一號售洋二角倘蒙〇紳商惠顧交妥局寄至上洋棋盤街北認明本公司牌號投交悞不此佈 上洋大吉利公司啓 乙

三元公司

本公司英正月份新章票售出大彩既發姓名已刊報章號單已早到申售出小彩甚多惟本公司議定章程湯論大小得彩遠近一律十足付現 十足兌現 不得私自拆扣望得彩諸君速來本公司售票處照章兌彩自當十足付現接售英二月份票全張十號售洋二元半張五號售洋一元分條一號售洋二角 上洋三茅閣橋塊棋盤街中三元公司啓 乙

請來領彩

大呂宋彩票設立有年中外咸通無思不服查本公司向售出頭二三彩不但一二次非洋按月如數照付今接正月份號單得彩甚廣獲彩諸翁 廣利公司 請來兌洋現售三月份票價照大市兼售新章票全張十號售洋二元半張分條照算〇紳商惠顧認明票上本公司圖章無悞 乙

英二月呂宋票

自運呂宋國往來發財票頭陳呂宋烟發行門庄零售照市公道尊駕彩 批發行 票克已遠客信購指明上洋二馬路口原班寄上不悞 慶泰謹啓 乙

告白

現有南京永豐當舖徽學大當漢口樂慶當新州慶大當招人盤替格外便宜如合意者向各電報局要帳議價 乙

四明補糕軒

秘製戒烟膏丸靈驗如神馳名四遠今在上洋棋盤街北立發票行內寄售〇洞天靈藥膏上戒烟膏每兩洋一元八角〇加味參茸戒烟丸每瓶洋四角〇人參頭心戒烟片每匣洋五分〇服法另詳訪單〇紳商賜顧認明不悞逢禮拜一六登報 乙

廿四史宋書告成

本局股印廿四史去臘迭出晉魏兩書早經登報今宋書又出分裝廿四本凡在股者請携書單來取此佈 同文書局啓 乙

影戲燈出售

現新到影戲燈一具山水人物玻璃畫片百餘張率皆鮮妍美麗活動欲生賜購者請至三馬路格致書室面議可也 乙

新到愛生的電燈告白

本行今有新到愛的生藥水電燈出售其電燈有各樣用處醫生鑲牙科鍍各樣格致處均可點用其燈上鍍器一切俱全如售上店鋪戲園樓子房各房屋要用可來面議以便開價此佈 代理人豐泰洋行啓 乙

輪船往釜山元山埠

啓者本行納格約麥魯輪船船主名克而克於禮拜四即元月十九正午十二點鐘開往長崎埠另換搭指及哥麥魯輪船開往釜山元山埠如各寶號欲裝貨搭客者請至本行面議可也此佈

元月十四日 三菱公司啓

送月份牌

條頭六角足大錢六百十

疊售頭彩屢早聲明英二 快得利 鴻福來 一定中 月票信購即寄塵拆公道紅票升足 乙

謙吉祥啓

本號現因停理所存各項湖縐等貨格外克己一概減價現銀如蒙賜顧請速來購辦爲盼抛球場南首便是 乙

新沙宣洋行

出售大小洋藥發客其價格外相宜賜顧者請至大馬路外灘老德記藥房對門本帳房面議可也 本行告白 乙

確驗第一龍涎戒烟丸

夫海內戒烟方如林立欲求善方實難其選或暫
止癮終不能斷脫癮或素無病戒則反生他病戒
之不脫服之無益其患更深焉本館精考此患搜

求醫方不用烟膏烟灰
以積烟之因秘選真方
真藥以餘烟之害若服
此丸即不思吸烟無庸
戒口自然癮除不塞不
燥無苦無類更覺身體壯健開胃精神戒斷後永
無弊病倘不見信祈試小瓶所費有限便知靈效
確非誇言欺世也大瓶半元小瓶洋二角半
廣東鹿芝館分設上洋老巡捕房對門 乙

江左書林書籍出售

重校刻內經知要四角海防籌餉事例合七角藝苑名言三角半錢塘圖通鑑綱
目白紙十四元竹紙十二元拼音問醫書六角神相彙編三角八家四六竹紙
六角大板廿一史約編八角觀聚古今要方六角增纂文補珍康熙字典并考證
四元國朝書識五角重校四書體彙大全三元半分類偶存三角稿中秘棋譜三
角說文管見三角重校刻仁在堂全集二元硃批管注秋水軒尺牘四角陰陽二
宅集成二元華佗中藏經四角保赤存真六角馬氏釋史六元高張集三角唐駢
體文鈔一元六角火龍經六角周濂子圖棋近譜二角沈文肅公政書一元二角
白紙大板鑑體百獎新詠圖傳四本六角後全註七家詩四角性理新論一角六
分得月樓賦註釋白紙一元鉛版大題品彙二元四角鉛版鷄跖賦一元鉛版處
字韵數一角袖珍增補事類統編白紙三元六角增註詩料集錦三角此外名目
繁多不及詳載另有書目一冊以供備採價均格外克己賜顧者請惠臨是荷
上海四馬路中老巡捕房南首江左書林啓 乙

西法照書

今有接照石印
縮本書籍法帖
併做膠紙傳授
亦可另用新法
照相另有照相
山水鏡大小數
个架生全套寄
售價錢公道貴
客光顧請來面
議
五馬路日成
記啓 乙

英二月票

專運逐月
呂宋票全
張半張分
條照市收
兌紅票克
已紳商賜
顧原班回
件上洋棋
盤街 乙

英二月票

曾運逐月呂宋
票全張六元分
條七角並拆公
道兼兌紅票格
外克已外埠函
購指明牌不悞
此佈 乙
同發 萬勝辨
萬利 全啓

義豐烟膏店

本號開設上
洋老北門外
城河浜精製
潮膏每洋一
兩四錢陳膏
還灰二兩三
錢公膏二兩
六錢冷籠三
兩平頭外加
仕商賜顧認
明招牌不悞
乙

英二月票出售

全張六元半
張三元分條
六角半並買
批拆格外公
道賜顧者請
至棋盤街北
首遠處函購
原局回件
乙

英二月票

自運呂宋票
全張半張分
條照市收兌
紅票格外克
已紳商賜
顧原班回
件棋盤街中
市
乙

石印今體宗海

是書選文凡
千首與文盛
科甲等無一
題一藝之雷
同麗叢聯翩
諸君點書函
集計十六本
價六元五角
上海二洋涇
橋恭馬路
究醫館發售 乙

電報局招考

學生冊名

如有英文通
曉質性馴良
年在二十以
內之人速赴
四馬路黃浦
灘中國電局
陳先生處報
名限期十八
日午刻到局
彙考切勿遲
悞 乙

萬寶源

本號在呂宋
香港上洋餘
無分枝別埠
專辦呂宋烟

拆票號

批發今英二
月票零裁均
售來信交棋
盤街北 乙

克德明英法書館

本館仍在西
華得路十七
號門牌新正
月十五日開
館晚間七點
半至九點半
鐘教習英法
兩國文字算
學中英中法
繙譯此佈
克德明啓 甲

保險

本行代理火
保險公司15
77年開在滬
崃埠專保洋
房中國房屋
棧房貨物諸
君欲買保險
請至本行帳
房面議價格
外公道特此
告達 20—1
順利洋行啓

管可壽齋各種書籍

管刻時務易言四角○原版管註秋
水軒尺牘附悼紅吟五角○十八省
府州廳縣異名錄三角○管刻詩學
問難三角○百衲琴詩鐘三角○三

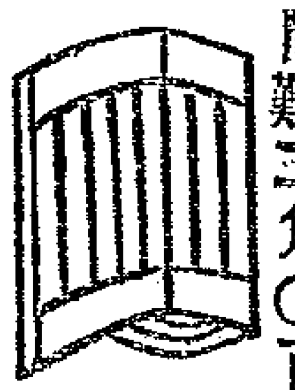

百六十行聯球集對
句二角半○管註春
雲閣尺牘三角○管
可壽齋尺牘三角○
五花妙判一角四分除本齋出售外
外埠託二馬路全盛信局并各書坊
寄售 四馬路胡家宅北半愛里管
可壽齋書局啓 乙

靈英蓉散 康洋香皂香粉

專治面上斑點酒糟粉刺洋黑滋黃
等氣能活血潤色化滯生光每早夜
開水調擦數日自效每瓶錢八十四
○東洋香粉此粉以異品香葩集成

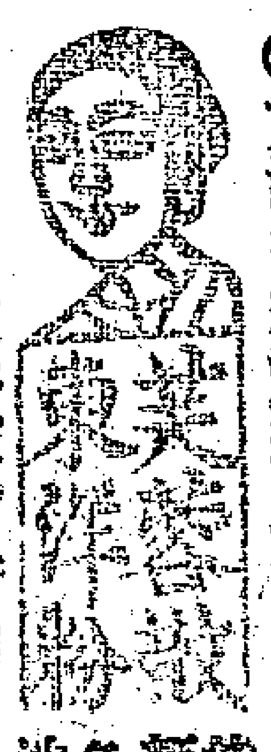

能使容
顏少嫩
色潤肥
消每瓶
洋二角○東洋老牌香油肥皂每角匣
四塊計錢一百四十文向寄大豐布
號今移寄上海寶善街恆鑫祥布號
出售 乙

屈臣氏大藥房

精製中國上等丸藥發售

萬應如意膏每貼洋錢六十七○丞鹿滋腎丸每兩二百廿四
參茸培元丸每丸六百七十三○參茸固本丸每兩三百廿四
定志寧神丸每丸一百七十二文○加茸六味丸每兩一百五十
定心補腎丸每丸一百三十四○滋心牛黃丸每丸二百廿四
參茸白鳳丸每丸一百五十○加味八珍丸每兩一百十二文
八寶鎮驚散每瓶一百廿四○跌打驛峒丸每丸一百八十七
參茸三多丸每盒六百七十三○萬應紅靈丹每瓶一百卅四
婦科三益丸每盒三百六十二○萬應痧氣丸每大瓶一百五十六
萬應如意油每大瓶一百九十○神效鐵紅丸每服六十七文
參貝製陳皮每瓶一百廿二○龍涎[illegible]膏丸每瓶四百四十九
至寶育坤丸每丸三百廿四○參茸衛生丸每丸六百六十三
以上各丸另有仿單詳載功用茲不細贅上洋屈臣氏謹啓 甲

寗波申源造紙分局

茲本局近在寗
波江廈濱江廟
跟設立申源分
局專售機器各
色紙貨詩箋信
封帳簿一應均
全價廉物美凡
仕商賜顧請
認分局招牌庶
不致悞 乙
上海機器造
紙總局告白

萬石路吉陞客棧

余精究相法
到申數載決
人過去
未來至
今無不
聽驗諸
君新春
氣色惠
而好我
請嘗試之不
準不敢 乙

立可發財

英二月票
全張六元
半張三元
分條七角
專收紅票
格外克己
惠顧指明
棋盤街北
乙

英二月票出售

本行自運
呂宋發財
票全張半
張分條照
市收兌紅
票克己紳
商請賜西
馬路口
乙

英文書館

本夜館七
點至十點
向設河南
路如意第
一街內今
定於本月
十五日開
館願學者
請至該處
可也 乙
晉源西字
報繙譯啓

英貳月票出售

本行自運
呂宋發財
票全張半
張照市分
條七角拆
票公道賜
顧者上洋
棋盤街
乙

英二月票出售

全張六元
半張三元
分條七角
遠客信購
憑明本行
圖章圖記
隨票敬送
月份牌
乙

保德齡西門町泥出售

才倍聰齊者
脫爾勒勒特
四之四門町
較別種均高
久驗名今已
運銷中國如
欲購或定辦
者請移玉來
行面議可也
經乎中國各
處義記洋行
啓 甲

必發呂宋票

二月票全
張六元半
張三元分
條七角賜
顧者請至
四馬路口
老巡捕房
南首 乙

綠礬出售

啓者本廠出
售上等綠礬
價格外公道
每担洋五角
如有躉當包
定亦可如另
拆以五十担
起碼 貴客
賜顧者請至
藥水廠內綠
礬作面議可
可 乙

生財召盤

茲有法馬路紫
來街口怡昌姓
洋廣貨號內一
切貨物生財等
因去臘虧欠各
庄號款今欲盤
出歸舊各項倘
合意者請至與
聖街口乾豐庄
面議此佈
怡昌姓店主
謹啓 乙

調經種子坤順丸

竊謂乾以健行坤以順承天施地生陰陽自然之道也本齋承有祖傳秘方先
經驗選乾健丸專補男子之元陽茲復製成坤順丸並濟婦人之不孕二者變
寶爲用相助有成人事可以奪天功勿爲人無子嗣遂安之於命已也此丸藥
品純和藥每一味動經數製專治婦人多年不孕子宮寒冷月經不調臨經腹

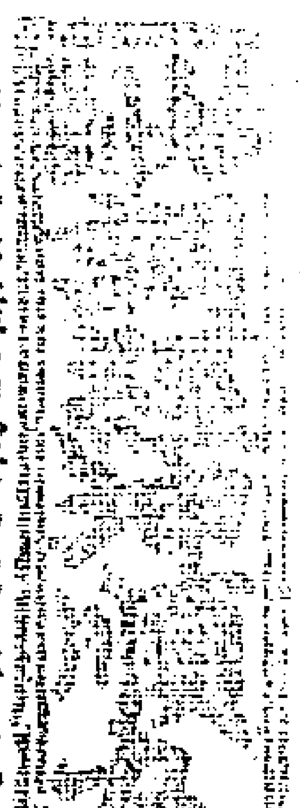

痛赤白帶下七情鬱結四肢困倦頭暈眼
花面黃肌瘦胃弱嘔吐甚至經閉腹脹成
勞各等危重之症服之立見奇效求孕之
許可以調經種子將產之際可以安胎產
鍊衛生保產臨 起後又可以去瘀生新鋏元養血倘或追於求嗣尤宜男服
乾健交服坤順並行發濟奏效直歸此誠廣嗣之真方家傳之秘寶也每丸實
價洋一角雙料二角半小丸每盒四兩計洋一元並有治各症單另呈
廣東還選齋織丸號分設上洋英老巡捕房對門 乙

樹善堂聲明

本堂鎔上戒烟膏係極貞參茸龍涎三香而
成將此膏轉入雅烟裝館吸食效靈驗如神驛
各埠仕商代爲揚名遐賜顧者日衆而戒絕者
甚多方藥大展漸人之心豈知有無恥之徒竊
假藥冒刻本堂仿牌串通信局私拆客路來信
將假藥散人掇非但戒烟不驗謂恐有悞諸君
貴體設特登報聲明倘欲辦真藥戒烟者務祈
君友親至者議邑梭廣學公所東首鼎生網號
購取方無錯悞如托信局務望闔其須買興
醫堂之藥切勿貪其圓用而買假藥悞人也并
諾由別局另寄一空信與本號則立可查閱
可不受其欺甚有寄由小號轉付可耳 乙

新刊古今類傳麗句

此書將一年三百六
旬逐日古今類典編
列駢句匯每一令節
佳辰除賀男女辦壽
外內自審王毋和以
歲外省州縣無不按
品典切纖成麗錦實
選幕所必需并可廣
贈戚友每部洋三角
上洋新北門內穿心
街文藝齋發兌各書
坊旁售 乙

招租

今有大馬
口陽靈和
鈿樓開壁
三層樓洋
房一所租
價格外公
道如合意
者請至本
行後房面
議可也
中和洋行
啓

始創鎗上戒煙三香膏

戒煙方藥市肆多矣本堂主人唐審堂先生獨覽奇方本草諸書獨有秘法始創鎗上戒煙藥膏已歷年久四海風行銷流日廣濟人甚衆可數人心不古見利眼紅近來市上有種不肖之徒紛紛效尤魚目混珠施其狡術奸計百出無非依樣畫葫蘆以徵購之物希圖射利誠恐貴客貪盤小便宜誤往購用一試不靈再試不驗戒煙之念因此而止不知鎗上戒煙一法乃本堂主人十餘載苦心幸得發四藥草自種園中緣該草出於吾粵深山之中人多不識其草一枝能發四枝取其草名曰發四再配合龍涎香伽楠香上沉香三味聚各種藥料製成膏名曰三香戒煙膏每兩二千五百六十文此膏和入煙中調勻燈上照常吸烟一樣癮漸自輕不論新老烟癮及因病上癮者皆能戒除可保毫無能患戒烟不須戒口亦不要另服別項補藥自然身强體健精神倍長若不欲戒烟之人將此膏些小和入烟中常服功能大解烟毒此膏之妙無窮難述用法詳列仿單備有客商捉購別家者恐不能將烟戒去者仍望請至本堂來購一試便知方信余言不謬也發四草戒烟丸每兩約七百餘粒價一千二百八十文每錢壹百卅粒唐審堂戒烟丸每兩三百萬比項瀕咽丸加

上洋中和里鋪廣東唐審堂謹啓 乙 廿

欽差大臣兵部左侍郎承襲一等毅勇侯加一等輕車騎尉

匪教情殷

曾紀澤題贈 老德記大藥房雅鑒

上洋大馬路拋球場東首

老德記第一家藥房

本藥房於道光二十二年上海通商之初首先開創所有出售各藥俱係貨料品精爲製煉無論內外諸症按病給藥應不照功複承中西仕商嘉許信任溫語獎揚謝辭招贈來得過詳細播試驗各藥獅序刊報館無數藥味不及詳載於茲倘如遠處可託局撥帶決勿遺誤致枉假冒認者倣此招牌應予近爲

計開

發四夫藥酒 老德記藥酒 百補鐵酒 扶陽種子酒 發心妙藥酒 聽淅鷓鴣酒

戒烟白藥粉 兩臓癒臭粉 玫瑰擦牙粉 小兒代乳粉 宮品美容粉 嫩面香水粉 解烟白精粉

治諸癬藥粉 金雞納霜粉 戒洋烟精水 傳聲潤喉水 爲髮生髮水 退斑點藥水 去雀痣藥水

止腹瀉藥水 清香洗身水 玫瑰甘露水 患濕癬藥水 清香洗牙水 玫瑰胭脂水 止咳嗽藥水

舟車暈船藥水 發四日藥水 治肚血藥水 退痧癀藥水 秘製止痢水 光面清香水 精琦目疾水

上洋老德記啓 甲 一

屈臣氏聲明戒烟精粉啟

大清光緒二十三年歲次丁丑秋九月 欽差大臣太子太保文華殿大學士兵部尚書都察院右都御史直隸總督部堂一等肅毅伯李 爲

妙手回春

大英醫士屈臣先生鑒

敬啓者本號之大藥房乃始迄今四十餘年方可稱爲老大藥房也本大藥房所創製戒烟精粉乃本藥房獨得秘法不惜工本諸親鏡驗洋烟之癮必辭吸烟之人用之合其自知有之不體決藥後患與別家所售戒烟諸藥果不相同也歷蒙中國總督大人試驗獎賜對聯匾額表彰已天下聞名近聞報有嘉賞名藥匾謂雜所謂精粉者不識其精之眞何本號之眞名精粉其精益求精製粉極精不能以別藥取名也據特登明戒烟精粉惟本號所售者爲戒烟之難戒斷之 諸君子耳此粉每十包售洋一元正每包一角亦賣以廣惠樂善施請認明此藥對口有貼紅白黃三色龍麟伴塔招牌爲記庶免魚目混珠隨飾身有嘜號白藥粉係用續裝者亦此例家屈臣氏價廉

上洋英大馬路屈臣氏大藥房謹啓 甲 一

屈臣氏大藥房

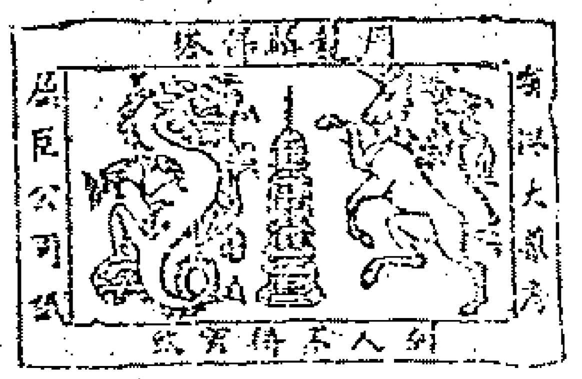

敬啓者本藥房自道光廿二年在港開創至今已歷四十餘載矣所出各種藥料愈消愈廣愈製愈多想邀 公鑒除將各種功用價目隨時登報外今有唐歎膏丹丸散藥酒各項仿列報章傳諸 君一目了然因有假冒招牌故特稟準用龍麟伴塔爲記庶免弊混如 貴客賜顧細認每藥有貼紅黃黑三色龍麟伴塔方是眞貨茲告白首所印之樣未設顏色不過當樣呈覽耳日來藥店繁多明目人常知藥之好處惟本局之藥丸係揀選上等參茸地道藥材精法監製 原創一在香港中環臬署斜對門一在英京倫敦出治大街

後續分枝

一在粵城沙基大街一在上洋英大馬路
一在粵城惠愛街一在湖南省長沙府
一在南京城內評事大街一在天津紫竹林
一在澳門大街一在鎮江西門大街
一在福建城南大街一在杭州保祐坊
一在廈門島美街一在漢口流通巷
一在汕頭永和街一在蘇州閶門中市
一在京都正陽門大柵欄一在漢口洋街一碼頭後便
一在山東濟南府西門內大街一在九江西門外大牌樓
一在小呂宋第十四號橋頭一在寧波東渡門第三道寄牆
一在福州南臺廣東會館隔鄰一在烟臺廣東街
一在廣西梧州五坊街一在江西省城磨子巷口 甲 廿
一在淡水廈新街一在佛山北勝街至各分枝局所有售外埠之藥價與在香港上海一律各藥兼有傍單註明如或有私自加價尊情新買客函知本局以便查咨爲合 屈臣氏謹啓

上海匯豐銀行告白

本行所存原本洋五伯萬元並招新股尚未交足計股洋三百零七萬四千七伯四十四元七角五分兩共計洋七伯零七萬四千七伯四十四元七角五分另外公積洋三伯二十萬元並新股餘利洋一伯五十六萬三千三伯六十一元六角六分兩共又計洋四伯零六萬三千五伯六十一元六角六分總行開在香港今在天津紫竹林設立分行廣招中外商務凡上海香港福州廈門漢口小呂宋西貢新加坡並外國倫敦法國印度舊金山美國日本諸凡貿易繁盛之區無論簽發匯票俱可由津匯兌並代押欵及存銀生息請至本行面議可也特此佈聞 甲 廿

旗昌軍火公司告白

本行通商以來即在各國埠頭設立分行已六七十年蒙 北洋大臣李傅相札委經選採辦事並蒙督辦軍務左侯相及閩浙總督楊部堂委辦外洋軍火等因茲不惜重資特請外洋名廠精於機器製造槍械之人承辦各項前後膛槍炮鐵甲炮臺各樣鐵甲鋼快水雷等船以及造船艦彈鐵路開礦挖河種田紙糖綢布電燈等應用機器又造組絲火藥棉花炸藥硝礦拉火銅帽子雞鉛鋼鐵鉛線五金與製造局需用各材料各機器無不皆備如蒙賜顧請逕本行軍火處看圖議價價必核實貨必道地祛除一切積弊並能包辦到因本行自有口行航海輪船辦運較易故也此佈 啓 廿

始創龍涎斷根哮喘丸

凡患哮喘每服十四粒開立止再發再服數次斷根每瓶錢三百文並有雙料哮喘洋金花裝在烟筒作烟呼吸階則立止每包錢一伯文一分寄九江廣泰源洋貨店○江西省城磨子巷羅春臺號○安慶小南門內羅春臺號○湖州府城泰和坊中昌書畫室發兌 乙 廿

棋盤街北首梁愷悌啓

石印各種書籍

精選石印同文縮本汲古閣大選五元重印大題文府十二元經藝宏括八元段註說文三元五經合纂十元如欲購取零趸請來面議格外公道在上海鴻仁里內長順號啓 乙 一〇一

眞魚化龍

余寄十年前在金陵講徵所試驗靈丸後方知虀今因路過申江蹕友相留安硯京寶善街大寫通緣 諸君賜顧請賜早降 乙 廿

慶字圖書公啓

新到上貨

茶晶二元 墨晶一元 翡翠玉鐲三元 三只一元 戒指一元 知假

包透金利源號頭昌順鹽 乙 廿

曆戶寬

本廠包賣生洋油反廣頭願賣請到新閘大王廟對岸蒸藥水廠面議可也 甲 廿

戒心堂戒烟妙品

本堂發兌泰西麥醫士戒烟吗啡草數十年來名馳各省服之神清氣爽立除新老烟癮寳莫不共稱其奇誠戒烟中之妙品也因藥之來源不敷所消是以向未登報近緣假冒甚多特此聲明購者須認明有醫士小像方眞施濟衆匪額並憲示仿單有醫士小照博濟無慨每洋六十服可抵六兩遷批另有定章寄省門外揚安街戒心堂啓○分設上洋棋盤街天成行內○揚州鈔關門內埂子街○常州城內甘棠橋○安慶四牌樓○南京花市大街○杭省上珠寶巷口○江西省慶興門內江東廟陸樓內江西樟樹鎮對渡巷口 乙 廿

保險讓價

本行保險洋房及洋棧房貨物向歷有年蒙諸君光顧今將保價格外公道如有貨商欲保請至本行面議可也 公平洋行啓 甲 廿

各種碑帖墨跡出售

金石文字張叔老解元啟賣二元四角御製耕織圖一元鄭完白帖六角王夢樓帖三角又楷額綾裱三角梁山舟琴條綾裱八角書式三角帖六角影宋拓丸成宮綾裱紅木面四元影宋丸成宮八角板橋小中堂三行綾裱一元鄭板橋小中堂十三角皆從真跡下烟諸君欲購請至各埠申昌書坊均可備叢書數可至本號面議可也 乙

上洋二洋涇橋同泰號啓 一廿

誠生裕記

本號精製洋煙與衆不同其價格外公道濟每洋關一公實二兩一一實三兩七實三兩除清碧三兩二錢次六成秤頭另加 告白 乙 一〇一

新到冬季摺緞

湖州石印書籍

一元六角 近刻分韻 一元二角 續刻 一元 七角 圖詩 角詩文料 二元 古今圖書 五上海 五馬路 藍山房 乙 廿

廣東立善堂

皮膚裂油

專治手足皮膚爆裂 見血痛楚 每樽二角 每罐六角 正○現寄 上海五馬路西 大有利號 乙 廿

大昌茶公司英二月賽出售

英二月十三日 光緒二十三年 七角頭彩三萬 二彩一萬 三彩四千 得彩另開 票附 正月二十三日 呂宋開彩 電報到申 欲購者 便遠處 請明包 號並 價式回件 要此啓 大昌茶公司 乙 廿

廣泰 天成 天得 必興 廣利 同得 豐和

咨照領彩

英正月對號單已到
本行售出四彩二張
其餘小彩甚多各處
均已飛信通報請即
來對號兌洋乃
盼接售英二月票全
張六元半張三元條
頭六角半盈買批拆
此衆公道此佈
乙〡〇〡

英二月票出售

自運呂宋發財票
全張六元半張三
元條頭七角批發
公道專收紅票小
行盤無分枝外
埠○仕商信購原
局回件不悞上洋
棋盤街北乙三
呂天廣協
商源和記同啓

新開票行

本行專運呂宋發
財大票現售英二
月票全張半張分
條照市收兌紅票

同昌利

格外克已拆票公
道貴客信購原班
回件指明上洋棋
盤街中
乙〇〡

機器軍械出售

啓者本行在滬專辦西
洋各國新式軍器軍械
一切價值無不相宜近來英
國製造之法較前更爲精巧
今有新式鋼鐵大砲來福洋
鎗大小銅帽粗細火藥挖河
機器大小各種俱全倘有
貴客紳商需各種各式請至
小行親臨面議價目格外公
道特此佈聞 平〡
同治十三年六月 日
施亞士行啓

新開

今售英二月
票全張半張
條頭照市呂
宋烟批發轉

久大

辦廣東
上品淨絲開
張上洋棋
盤街中市
乙 〡〇〡

英二月票

自運披月
呂宋票全
張半張分
條照市收

呂天祥

兌紅票克
已紳商賜
顧原局回
件上洋棋
盤街乙〡〇〡

頂上阿膠出售

此膠專治男
婦陰氣不足
壯血腹紅產
後崩漏等症
功效如神每
斤價洋一元
四角欲購者
至十六鋪晉
德棧面議
寧波老順和
院內德和堂
乙〡〡

萬利源⊙天來福

全張半張
公道分條
足大錢六
百四十來

分來足洋六角

錯斤維包
回封防缺
數退信賠
涉預白
乙〡〡

三鞭壯陽丸

此丸能固精滋腎壯陽扶脾滲濕變血祛風利氣行痰專治元陽衰弱陰分虧損酒色過傷陽事不舉不能堅久精神困倦目視無力腎虛耳鳴夢遺精滑腰痠痛履步維艱四肢無力膀虛受濕夜夢遺精肌黃體瘦大便溏泄腎氣不化飲食不思以上諸症皆難育嗣雖妻妾滿前尤有老翁之嘆本堂頁方用三鞭配入上品之藥製成此丸服之能助元陽不足可使精髓充盈有健體强腎舒筋活血老少咸宜欲廣嗣者請嘗試之功效自有神奇幸勿視爲妄也其藥性平和時常可服無病能開胃進食養血駐顔每早晚用淡鹽湯送下四錢每兩大洋二角 乙〡〇〡
上海英巡捕房對門廣東採元堂何均年監製

雙龍洋行聲明

啓者本號主人向來同在美記洋行執業現在自在六馬路廿三號門牌開設錢表行代客修理時辰表及各種鐘表行船傢伙眼鏡一切等件其價格外公道此佈
甲〡〡

永祥豐壽器號

本號專辦陰沉香楠柳枋獨幅壽板燒漆圓心壽器俱全蒙仕商賜顧請至三馬路石路西德潤里石庫門便是
乙〡〡

杭州大井巷德記

開設有年向蒙信任近有無恥之徒魚目混珠外埠信購原班寄奉信面劉海爲記否則係假冒並外售各藥水
乙〡〡

英二月票出售

本行專運呂宋發財票全張半張分條照

得來

市收兌紅票克已紳商回件棋盤街
乙〡〡

招人承辦磚石片砂等示

工部局示 爲 招人承辦事本工部局今願收受承辦之書爲開列以事件 本局現在招人承辦碎磚一千墩大石片一千墩中石片九千墩細石片一萬墩石砂四千墩進鋪側平石約一丈闊石路約一千方如有承辦者赴本局看明圖樣可至三馬路第二十三號門牌工部局管理工務寫字房向管理人未士萬拉克面議除禮拜日每日早九點鐘起至下午一點鐘止可以往見并向取承攬信式用英文照式填明價目信封左邊角上填寫承造陰溝書送工部局收以英三月初一日即禮拜二爲止價目一切本局自有權衡其不收之信所用去使費本局概不承管擇定者須覓的實保人赴局保明工程此佈
一千八百八十七年三月初一日
上海工部局經理人韜明佈告 甲〡〡

只此一家

英二月呂宋票全
張六元條頭七角
外埠信購原班回
件專收紅票此

萬有本利

衆克已
呂商萬有利啓
乙〡〡

英二月份票

本行自向呂
宋運售發財
票全張半張
分條照市專

同福利

收紅票遵拆
公道信購指
明上洋棋盤
街北
乙〡〡

專收紅票

開設上洋英
捕房對門自運
呂宋票呂宋烟
批發門沽二月

票全張六元半
張照算條頭七
角兼售廣東遙
丸及丁桂藥酒
乙〡〡

包治經期腹痛丸

婦人艱子世多歸命爲生成而不知月信失調百無一產是以婦科一道首重調經經症一門最多腹痛故滅經前作痛經後作痛經常時作痛爲痛雖各不同總不外血積血虛積其寒熱之爲患調治倘無醫法貽病成痼疾欲求其生害也難矣僕世精治婦科不敢自祕精通然考究二十餘年將試名公類知婦科特能製此丸靈驗治經行腹痛各症曾經服食者幸皆見效故施公諸海內俾知製於學宮者經可以人力挽回也每丸大洋一角據求開服廣東延壽閣雛丸號分設上洋棋盤街北首 乙〡〡

順氣化痰丸

痰爲濕熱乃津液所化百病所由多因起居飲食失宜七情抑鬱六淫所擾隨成痰症氣升降無處不到欲治其痰必先順氣次以導之使氣順痰消自然痰消耳本堂特選料配製此丸能治男婦痰多咳嗽火痰勳痰隨氣上升壅肺痰嗽甚至痰中帶血精神短少四肢困倦胸膈不利飲食無味一切咳嗽之症並能治之每早晚用淡薑湯送下三錢服後利氣開鬱化痰止嗽自此耳每瓶大洋二角另有紙本翻油玉桂發兌價面議 上洋英巡捕房對門廣東發元堂何均年謹啓
乙〡〡

地球錄恩痛記

環游地球新錄四卷鉛板早售羅關有人翻到近亦漫滬且多鉛字今李君小池重刻木板用連史紙裝訂每部四本價洋八角恩通記二卷一大本每部二角均由上海申昌書畫室出售

愛的生電燈告白

啓者本行代理愛的生在中國香港呂宋印度等處辦理愛的生電燈現在如有作坊街市房屋及公會處等類欲設電燈本行可謂明帳目代爲購致此項電燈東洋用之已久較他燈價更稍廉東洋之官報館安設七十五盞每盞光可抵燭十六枝其營燈者俱係東洋人惟學習一禮拜即知其中巧妙其燈每晚約燃十一點鐘之久計一點鐘時每盞只須洋銀五厘又東洋織布局內用五百廿五盞每盞光可抵燭十枝一點鐘時每盞只須洋銀三厘計該局每年所出電燈費計洋五千五百五十三元其電燈機器將來不免破舊所有另裝之費已有利息八厘錢在每年所出價內從前該局用油燈每年需洋五十元現在改用電燈既無危險且更光明目下上海泥城外隙 圍亦已裝設此項電燈廿五盞如欲往觀者請至本行面議可也特此佈聞
光緒十二年十一月 辦理愛的生電燈之豐泰洋行啓 甲〡〡

賣小票逃走

余友去冬向立時富即匯源公司買英正月小票數紙臘月廿五日電報一萬七千一百四十三號已中頭彩友喜不自勝次日全余往兌不料匯源門已緊閉人即逃遁無處追尋昨日到號單到申開老得利亦已逃走問之又是賣出頭彩竊思售賣小票原是利己損人只有收進之心並無付出之意一中大彩非關即逃從未有和盤付出設爲害人如同盜賊無有甚於此者故以上憲屢申禁賣或拘到案加倍重罰此輩鬼伎百出改頭換面東脫西開寔深可惡今則余友事囑登報勸諸翁切不可再買小票勿似我受其愚弄也申江不平人氏謹啓 乙〡〡

新正月十四日錢洋並匯銀票行情列左

新會劃收市 七錢三分二厘二五
本洋 無市
銀拆 收市 九分
洋拆 二分
洋找頭 七錢二分六厘
錢找頭 一千文
卡錢 一百四十一千文
衣牌 一千零四十文
銀行現銀票四先令七辨士一八
六個月期票四先令八辨士七五
又四個月期票四先令八辨士三八
商人票六個月期四先令八辨士五八
又四個月期票四先令八辨士二五

新正月十四日進口船禮拜

宜昌 輪船 由寧波 太古公司
江孚 又 由長江 招商局
西多 又 由東洋 禪臣行

十五日出口船禮拜一

江裕 輪船 往長江 招商局
美富 又 往烟台 招商局
宜昌 又 下午三點半往寧波 太古公司
台灣 又 晚往厦門汕頭 太古公司
吉星 又 晚往汕頭香港省城 怡和啓

十六日出口船禮拜二

圖南 輪船 往厦門汕頭 招商局
江天 又 下午往寧波 招商局
厦門 又 晚往香港省城 禪臣啓

十七日出口船禮拜三

上海 輪船 晚往長江 太古公司

十八日出口船禮拜四

萃利 輪船 往長江等處 麥邊啓

十九日出口船禮拜五

納格約麥魯 又 正午十二點鐘往東洋釜山仁川等埠 三菱公司

蘇臺感舊詞序

○神女爲雲縹緲襄王之夢宓妃留枕銷磨魏主之才怕聽隋苑笙歌柔情如水最憶吳宮花草往事成烟楊枝無力以從風蕉葉有心而倦雨此蘇臺感舊之詞所由作也粉香金琴樓主者性本風流才尤倜儻拈韻則解呼雌霓臨文而慣誦雄風富陸機作賦之年入伍員吹簫之市借漁郎而問渡指虎阜以爲家紙帳青燈嘗偏客中況味衣香鬟形忽來意外因緣妄有金谷疑珠玉溪錦瑟酒浮大白曲拍小紅偶然一面相逢便爾同心欲結始則華言風語趁夜雨以傾談既而烟硯媚行轉秋波于臨去每見珠臉傭膦攜手相將保毋琴被橫陳鎖魂氣個顧薛瑤英竟歸元載杜秋娘已嫁李騎何以心許書生蹤道琴客乎艮由命不如人配非其偶與其錫花鸞梱勝賣絹之芽郎阿如桃葉渡江件披香之博士思爲蝴蝶願作鴛鴦既山海之盟堅遂琅琊之情死是則三生石上定有蘭因五百年前豈無絮果幾無如短緣易促好夢難長一閣陽關曲終人不見數聲杜宇春在客先歸彼也披欽生徐淑之膹北也停琴臥相如之病回憶燈脩擲果旦下窺簾題帕則人約黃昏解佩而情憐碧玉詎料蜂腰之中斷頓教雀腦之思深今者畫燭啼窗鉢瓶落井縱使蕭荻芝歎定難璧合珠連奐然而生恨多情心懷有失尋舊夢則淚拋點點憶新妝則想入非非蓮蒂飄零藕絲分表斷海棠憔悴怪梅騁之何遲紅豆相思青春不再好事磨成恨事今生緣訂他生于是體仿出臺辭抽黃絹藉香草美人之句寫桃花人面之恩憐一派以依依悶雨情其扣扣殆亦謂春鶯鸚死絲繞蕭蠟炬成厭淚始紀歟雖然人閒有易謝之花天上無長圓之月臣原好色僕本多愁話響屧廊痴人相惜製淋鈴玉何事干卿而乃乞我弁雲題諸卷盲所冀遂人作遂情纏忘情漫憐西于之孁好自匣開慧劍請誦南華之什管他欽賜臣冠

桐鄉醉夢顛生周福塑脫稿于塔影軒

寄懷張伯中兄

○下榻漸爲座上賓今年館君家論文角酒雅相規學期規過音無隱交到忘形誼始眞嘲笑由池門外漢風騷詣我儕中人而今兩地茫茫隔何日重逢證夙因

書墩夢顛生弟周福塑呈稿

除夕書懷錄請夢晚生粲政

○爆竹聲中歲又還三傾柏酒滬江邊酡顏暗逐流光寒客況愁同夜雨懸

是夜大雨如注達旦不已

暮景飛騰漸故我豪情倜儻憶當年圖南晚遇誰能測漫悔鞭輸祖逖先

和玉梅花館主冬夜即事元韻

妝晚螺繾試香殘鴨末添園棋新園

諸試墨屢鬪鐵月較穿銀箔梅睞影畫簾坐深吟榻畔霜氣冷侵膾

蓬萊閣瑞花舊侶初稿

送西湖花隱之武林並和留別原韻

○那堪歲暮送行人一曲陽關別緒於何事西風催放櫂想因東閣探先春品如菊淡無塵俗心創

旃騷向帝辰聞道遠游修定省妥知考叔爲慈親寒鴉奮翅起隨行悵觸雲裝出岫忙傘壁山光先我艷隔江春色待君藏嘗違雅範惟經月再見吟箋定滿囊明歲鰲山燈節畔可能相顧讀書堂

胡悅彭稿

和意琴室主除夕偶成元均

○餞臘宴華堂客愁消醉鄉吟身羈異地彈指感流光杯酒酬詩稿衣篝裊篆香燃薪照離落生意祝花王

東武　惜紅生稿於侍梅閣

小詩奉和意琴室主除夕偶成元韻

○鳳雨鬱金堂萍飄憶故鄉闘愁消蠟鷁急景戀駒光綵曳迎年佩爐添守歲香折將梅一蕊供養

到詩王

玉梅花館女史筱鄉朱霞呈稿

對雪喜賦錄呈夢觚大吟壇政和

○臨六舞遙登樓臺玉琢工竹搖千个白梅壓一枝紅畫境因詩闊愁城借酒攻晚風寒刺骨帷早下

蕩

丙戌祀竈後二日琴川玉梅花館女史小鄉朱霞學吟

和玉梅花館主對雪元均以博芳粲

○玉龍戲半空粉本白描工懸溜寒凝碧飛塵淨滌紅暖濾湯纔熨冷倩步兵攻錯梅梢月清韓

惜紅生稿于侍梅閣

映綺

邪小樓主人鑒選雪竹樓詩集後並希附登是荷

○雪竹樓高不用尋開來展卷滌塵襟披肝裂膽淋漓語羅昔悲今慷慨吟登岱捫胸

呂啓苑花齋稿

張大口涉江濯足吐雄心一枝史筆天生就可作千秋醒世音

上海北市絲業會館籌賑公所施少欽經收山東順直賑捐丁亥正月初一二三四五六七日第一千一百四十二三四五六七八次清單

○歲闌第祝合家平安洋二元江蘇無名氏洋二十元無名氏求病速愈五元品簫樓主人祈保合家平安一元無名氏一元○海昌不力子募隱名氏洋三元隱名氏二元又募五千三百四十五號救災圖同字一次[illegible]無力子三元又五千三百四十四號無力子三元共四戶合來洋十一元以上初一日○宋泳泉求足疾速愈洋十元隱名氏一元陳求恆平安十四元黎懋昭一元黎立元一元黎以銘一元黎以輝一元黎以旺一元以上初二日○陳蘭生求病愈洋十元粟范氏求子病愈二元陸至善求身體康健一元程小泉求患即愈一元廖張氏一元周廿氏一元以上初三日○倪國珍求毋病即愈洋十元方寶廷求外症即愈三元談清榮二元齊不留名爐坯銅洋一元以上初四日○陳豐官由香港匯和行託振興號交來洋二十元無名氏十元吳斗福求外症即愈五元陳少帆四元無名氏求妻病速愈一元以上初五日○麟德堂求父病即愈洋五元鄭儉德堂二元鄒上守拙居徐一元○餘記助果洋十元光記助果十元二戶由楷記機交來以上初六日○無力子求生意順遂合家平安洋一元○衷濟項耕娛詩侶經募一千一百六號鄂不軒搭冊徐姓萁姓二戶各錢八百文師竹齋六百文丁姓李姓徐姓馬姓舒姓程姓六戶各四百文方姓蔦姓陳姓無名氏鄭姓舒姓姚姓萬姓八戶各三百文張姓王姓陳姓匡姓四戶各二百五十文萁姓蔣姓黎姓李姓陳姓周姓賀姓丁濮記喬姓陳姓周姓陳姓十二戶各二百余姓李姓汪姓無名張姓朱姓李姓馮姓周姓存心堂十戶各一百五十蕭姓吳姓房姓屠姓王姓姓趙姓高姓齋姓李姓鄭姓陳姓羅姓郭姓張姓高姓陸姓十七戶各一百文七號冊青籐書屋洋十元元記號二元和茂號長豐號元和行源懋行元昌號源順昌元豐號八戶各一元見滄山房錢五千合興一千五百引翼堂無名氏徐榮棠榮禾榮惠五戶各五百純青無名氏有容堂餘樂堂翼翼五戶各三百珠樹堂無名氏申記世德堂樹人堂五戶各二百賓夫一百五十記無名氏仰記記錄記五戶各一百無名氏五十又募一千一百九號冊徐榮棠爲求毋病愈洋十元無名氏錢二千徐銘三一千五百王繼堂樂善生錢子義三戶各一千新源木無名氏無名氏五戶各五百徐壽三四百儆西亭袁錫山二戶各三百何起鳳謝松亭二戶各二百王客孫客合二百徐客王客二戶各一百五十無名氏徐容無名氏袁客徐客王客無名氏七戶各一百王客高客二戶各五十又募一千一百十一號冊與同齋錢二千若水軒一千二百福緣居止至齋惟寶齋三戶各一千降祥室七百性本道人六百得一齋五百又募一千一百十二號冊更生子錢三千頤壽二千保齡二千知足軒求志軒安樂軒三戶各一千國圭軒七百爲登堂四百成名於三百獨教齋二百爲小軒一百五十不足齋嘉餘慶堂歸資堂不知齋五戶各五十文以上五冊計一百四十六戶合洋三十元錢五十七千五百文以上初七日

看書即知戒烟法

此書爲　克王鄒賜源醫定　倉場醫務宗室盛
督　上海道瑞澂沈　賜序最奇者謂戒烟中
濟濁烟毒悉由毛孔而出故能必癒百病皆
飲食豐容顏冬月手足不冷夏天身輕不熱每戒一
竟可轉黑痰疾復能強子每兩價錢一兩每戒一
錢服丸三兩除根無凸圖形者即係假藥
另有　狐騷臭藥每料一元三日除根　雀斑藥
半元十日退清　癬瘡藥六角半月斷根
補藥等兩角　白濁等藥一角
願者送書一本上海只此一家金陵另有一舖其
餘省城各碼頭並無分舖上海北門外吉祥街如
意街金陵城內上街口生生堂同啓　乙卅

新刻蘇州馬如飛開篇

蘇州馬如飛警彈唱珍珠塔口
似懸河現身說法一彈三唱音
調動人故世有馬調之稱常游
行於江浙間作柳敬亭故事詞
清玉屑語妙珠穿聽者日數
百人所撰開篇尤爲典麗古人
古跡戲文逸事悉皆編成韻語
各著一篇茲先刊印一百隻價
洋三角供諸雅人命名姬按
拍低唱之樂即春秋佳日遙夜
無聊按譜效腔亦足以遣人清
興也四馬路文海堂啓　乙百

頭彩誌喜

癸七月票頭彩鄙
號彩由本行售出
前發報聲明今售
癸二月票全張六
三元分條七角
拆公道零散彩票
克己外埠函購指
明上洋棋盤街
同福來
乙卅

新章票

本公司運售二月
份新章票全張十
五號售洋二元半張
五號售洋一元分
售一號售洋二角
紳商信購上洋四
馬路口當班回件
豫豐公司
乙卅

召盤

本號生財
自石攔起
併貨發讓
一應俱全
如欲盤者
請至北泥
城橋本號
面議可也
義泰南貨
號白
乙卅

呂宋票呂宋烟行

自運呂宋本廠
頭等雪茄呂宋烟
並小呂宋式樣烟
發辦烟絲紙烟
永泰號
癸二月發財票
均行公道批發
仕商賜顧請指明
三馬路
乙卅

東海關告白

烟台繅絲局原本續本共銀廿二萬三千餘兩
總辦洋人菘斯辦理不善屢以透借洋款四萬
六千餘兩希圖估吞局產爭辯啓已盈帙現經
京明　北洋大臣派員查帳批飭由本關設法
墊給菘斯借款銀三萬兩將其撤退先將局產
收回由關派人看管所有局產房屋機器成本
並一切詳細情形再行分布另議籌辦外
凡從前股友所執烟台繅絲局股票在烟台者
即由東海關驗明掛號在上海者即赴招商局
驗明掛號以便派員赴滬遞同現在執業商人
訂期會議另籌資本開辦以期恢復前虧限自光
緒十三年正月底爲止切勿逾限自誤特白　乙卅

加賞

十一月廿一日本號有絲二箱內共
五千元由申付招商局廣利輪船寄
往香港揚興號收艙面寫班號
上海廣揚興付香港揚興號收啓提單
但是晚八點鐘著伴攜往招商局提
常放入該局信箱內後廣利十五
日抵港該提單信未有送至揚興號
其絲二箱不知如何被別人起去如
有四方　君子知其下落指明証據
確鑿者即酬花紅銀一千元決不食
言此賞帖是實　乙卅
二月初七日　上海廣揚興號啓

同文書局

本局開設上海虹口又設
新局於二擺渡專辦石印
古今書畫圖帖兼設分局
于二馬路拋球場　仕商
有印件賜顧請至本局及
新局面訂如門市交易統
由拋球場分局發兌股印
廿四史已印出史記前後
漢三國志陳書梁書周書
南北齊書晉書魏書宋書
現在續印南史隋書不日
亦可次第告成此啓　乙卅

福利公司

新到

茲由外國運到頂好呂
宋烟每箱五百支價洋三
六元關雞每只價洋三
元半各色菜種子花種
子花艸種子大利花種
小自鳴鐘表救火用具
龍機器磁盆各式各色
瑠璃杯軍帽所用喇叭
皮靴鉄紙看月宮千里鏡
雙眼千里鏡各色糖菓
其餘花色多多不再細
自格外公道此佈　乙卅

棉花藥

本廠有硝強
藥水及荷水
合放製造棉
花藥之用者
平常可用者
略有分別如
各貴客欲
辦者請至新
閘大王廟對
岸本廠面議
可也此佈
江蘇藥水廠